

A white hatchback car is parked on a cobblestone street. The car has 'Dorfmobil Barsikow' written on its side in green. The background shows a stone wall, trees, and houses.

Dorfmobil Barsikow

Statusbericht per Monatsende

Wichtigste betriebliche Kennzahlen zum 31.03.2024

| Kennzahlen seit Betriebsanfang am 21.02.2020 | |
|---|--------|
| Anzahl der Nutzungsstunden | |
| Gesamtzahl der Nutzungsstunden seit Betriebsanfang | 4.969 |
| Durchschnittliche Zahl der Nutzungsstunden pro Monat | 99 |
| Durchschnittliche Nutzungsdauer (Stunden) | 3,5 |
| Von Nutzern gefahrene Entfernung (km) | |
| Gesamtzahl der von Nutzern gefahrenen km seit Betriebsanfang | 66.057 |
| Durchschnittliche Zahl der gefahrenen km pro Monat | 1.321 |
| Durchschnittliche Zahl der gefahrenen km pro Nutzung | 46,7 |
| Durchschnittliche Zahl der gefahrenen km pro Nutzungsstunde | 13,3 |
| Kilometerstand des Dorfmobils | 66.461 |
| Anzahl der Nutzungen | |
| Gesamtzahl der Nutzungen | 1.416 |
| Durchschnittliche Zahl der Nutzungen pro Monat | 30 |
| Anzahl der Nutzer | |
| Anzahl der Registrierten Nutzer | 43 |
| Durchschnittliche Zahl der fahrberechtigten Nutzer im Monat | 20 |
| Durchschnittliche Zahl der aktiven Nutzer im Monat | 8,0 |
| Stromverbrauch (einschließlich Ladeeinrichtung) | |
| Gesamtverbrauch (kWh) | 12.070 |
| Durchschnittlicher Verbrauch pro km (einschl. dienstliche km) | 19,0 |

Genutzte Stunden pro Monat

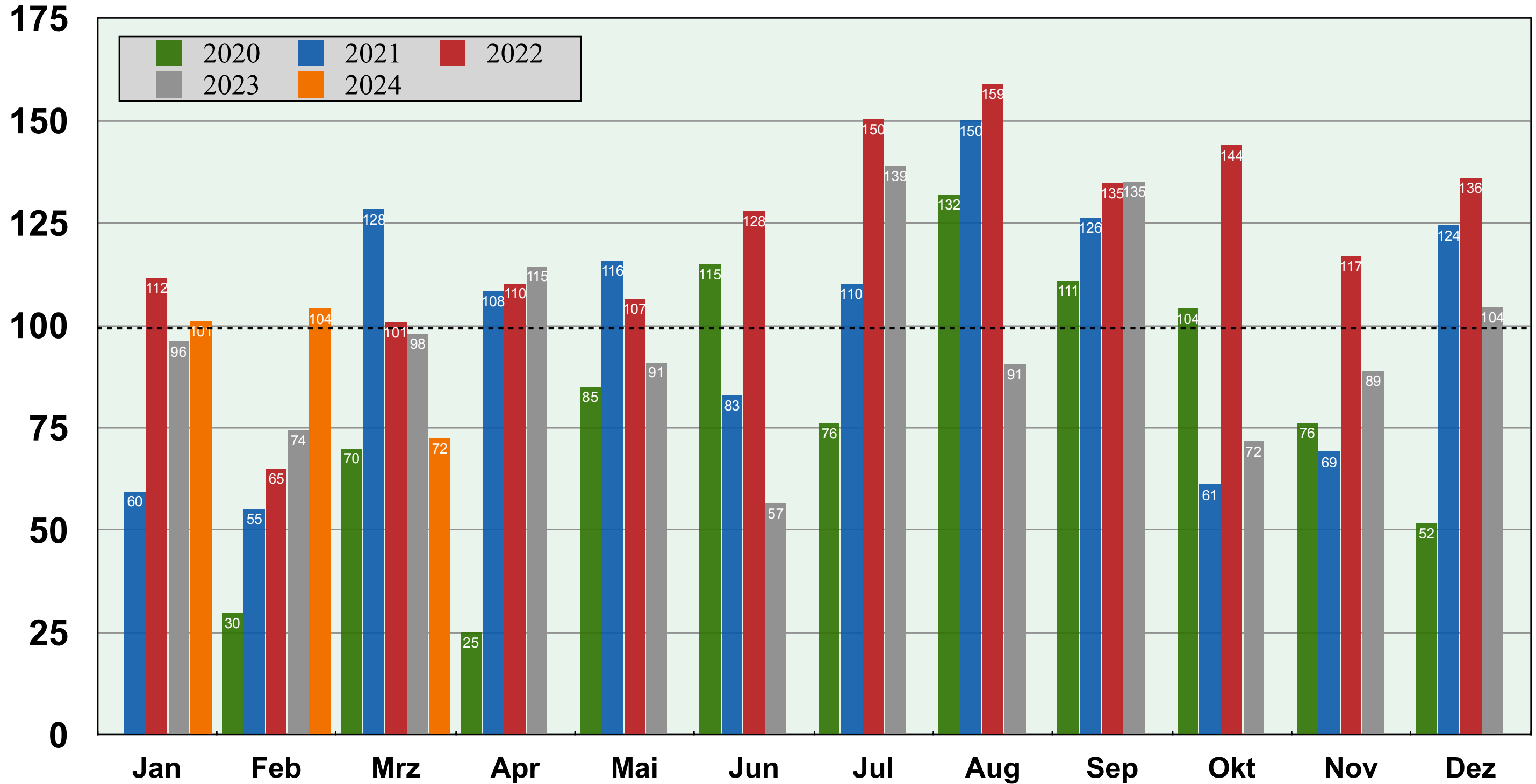

Genutzte Kilometer pro Monat (in Tsd km)

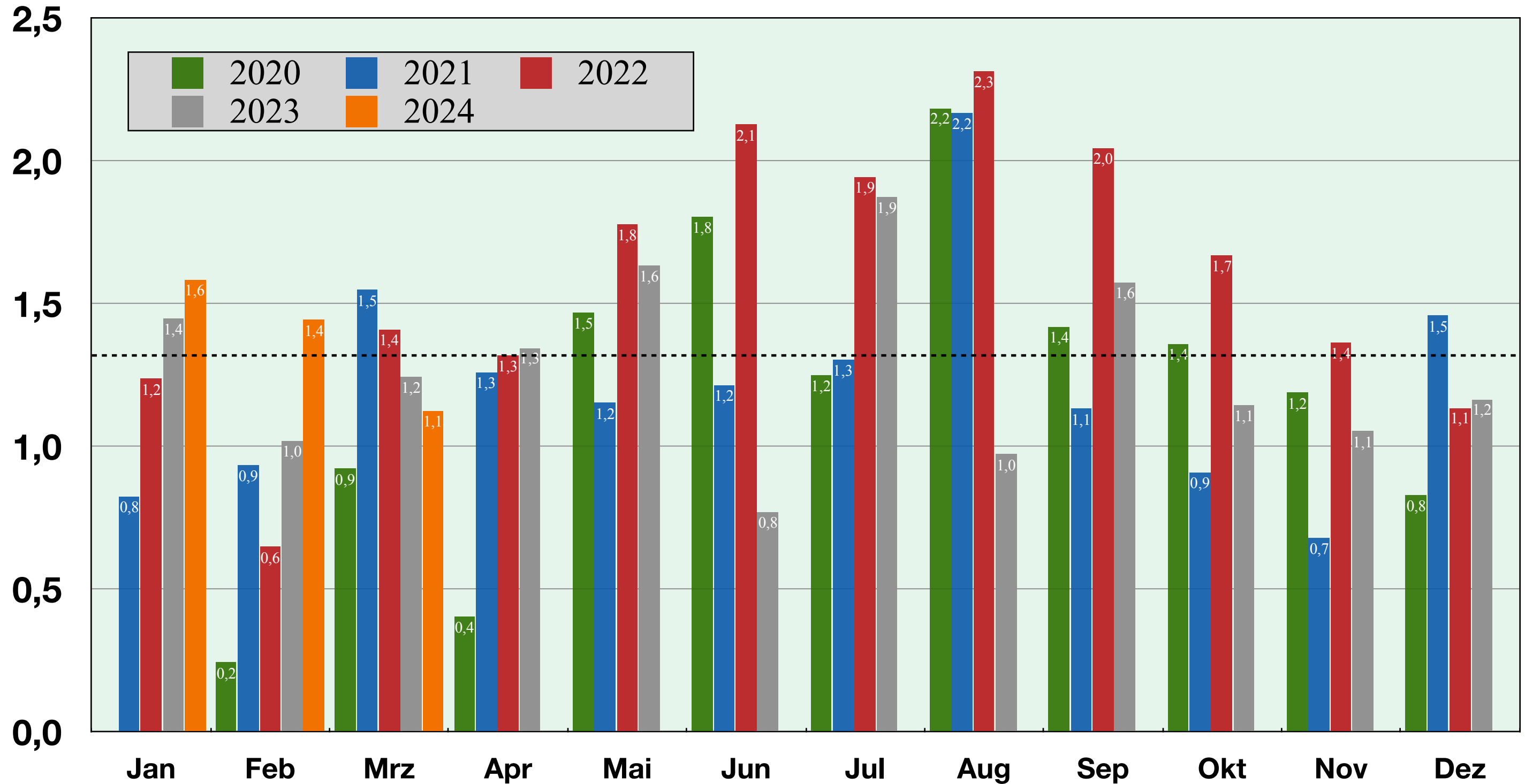

Nutzungen pro Monat

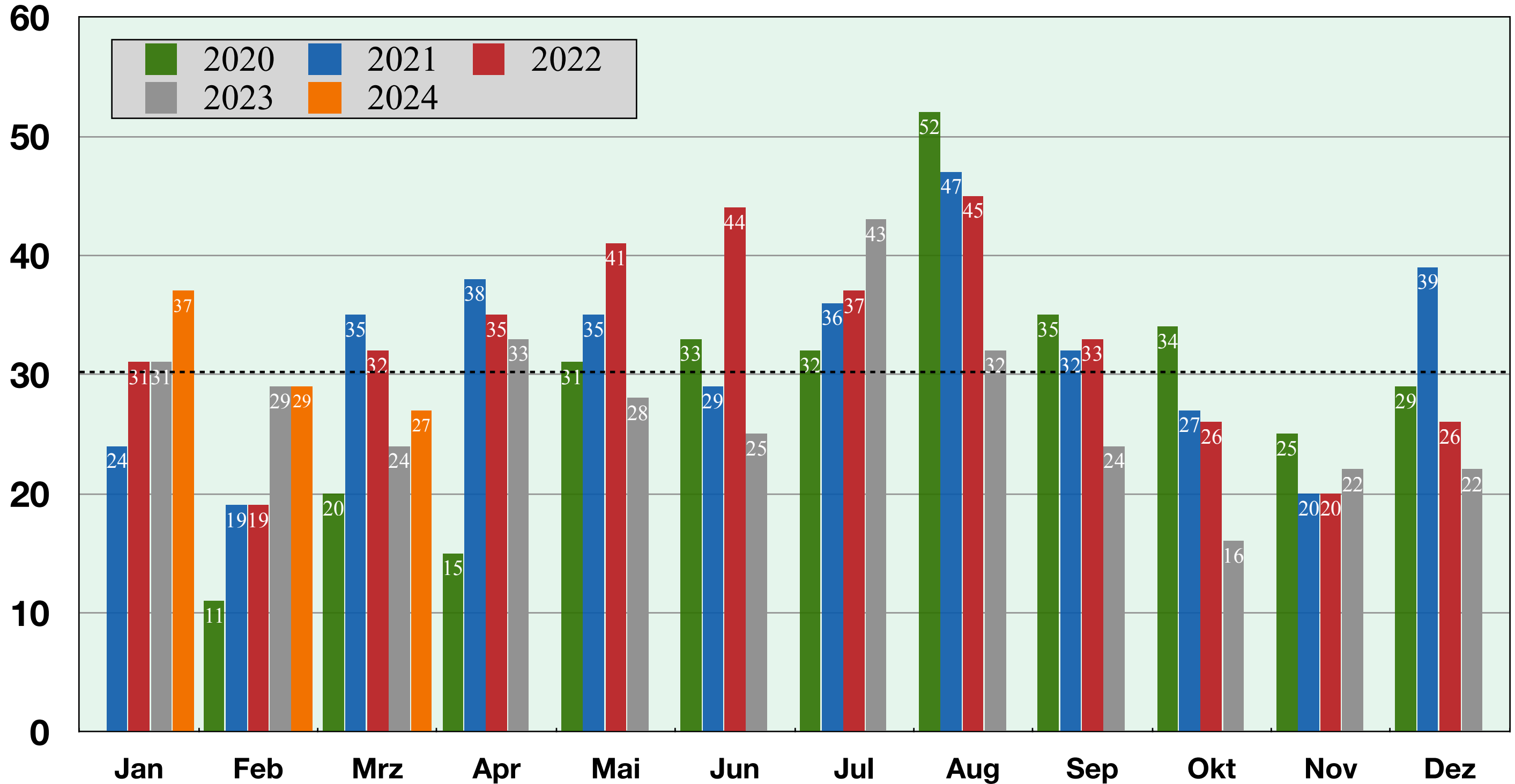

Aktive Nutzer pro Monat

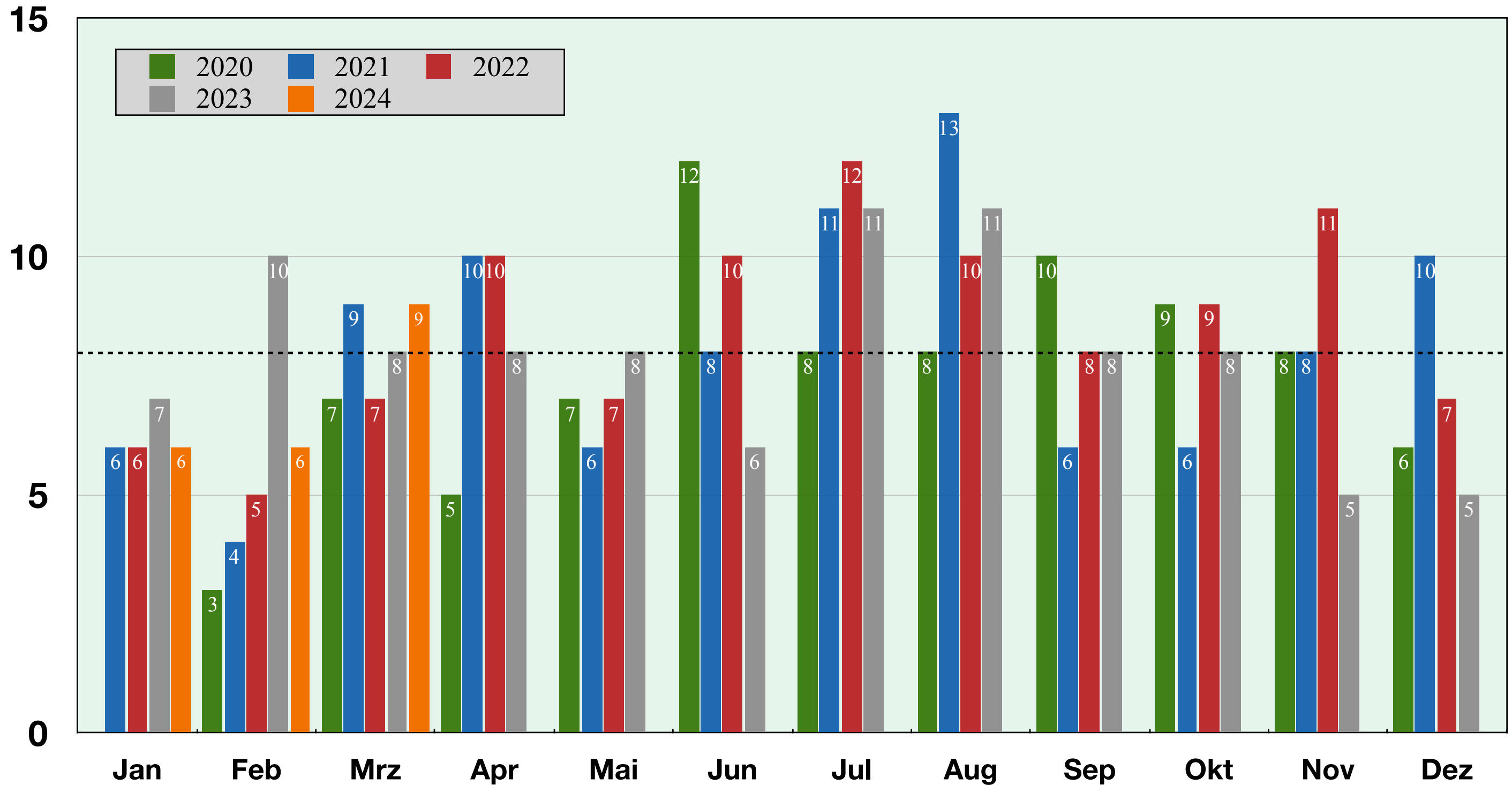

Fahrberechtigte pro Monat

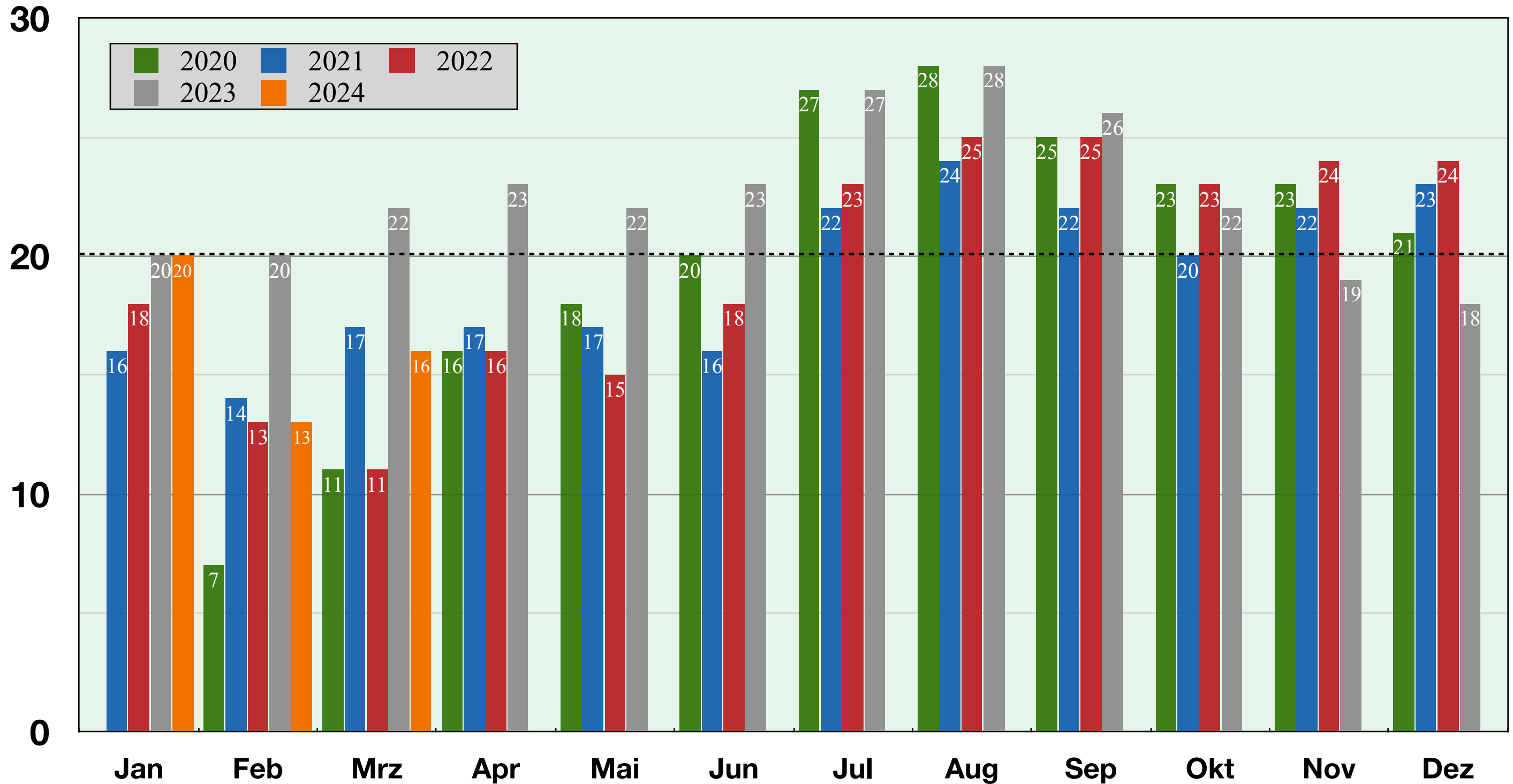

Wichtigste wirtschaftliche Kennzahlen zum 31.03.2024

| Kennzahlen seit Betriebsanfang am 21.02.2020 | Kumuliert seit Anfang | Durchschnitt pro Monat |
|---|-----------------------|------------------------|
| Umsatz | | |
| Betriebsumsatz aus Nutzungsgebühren | 17.387 € | 348 € |
| Weitere und außerordentliche Einkünfte | 3.287 € | 66 € |
| Gesamtumsatz | 20.674 € | 413 € |
| Kosten | | |
| Stromkosten | 4.408 € | 88 € |
| Sonstige Betriebskosten, einschließlich Tilgung der Autofinanzierung | 11.209 € | 224 € |
| Davon als Rückstellungen gebucht | 1.162 € | 23 € |
| Gesamtkosten, einschließlich Rückstellungen | 15.617 € | 312 € |
| Ergebnis | | |
| Betriebsergebnis, ohne weitere und außerordentliche Einkünfte | 1.770 € | 35 € |
| Gesamtergebnis | 5.057 € | 101 € |
| Rücklagen | | |
| Rückstellungen | 1.162 € | |
| Gesamtrücklagen aus Finanzierung, Ergebnissen und Rückstellungen | 6.938 € | |

Monatlicher Nutzungsumsatz (€/Monat)

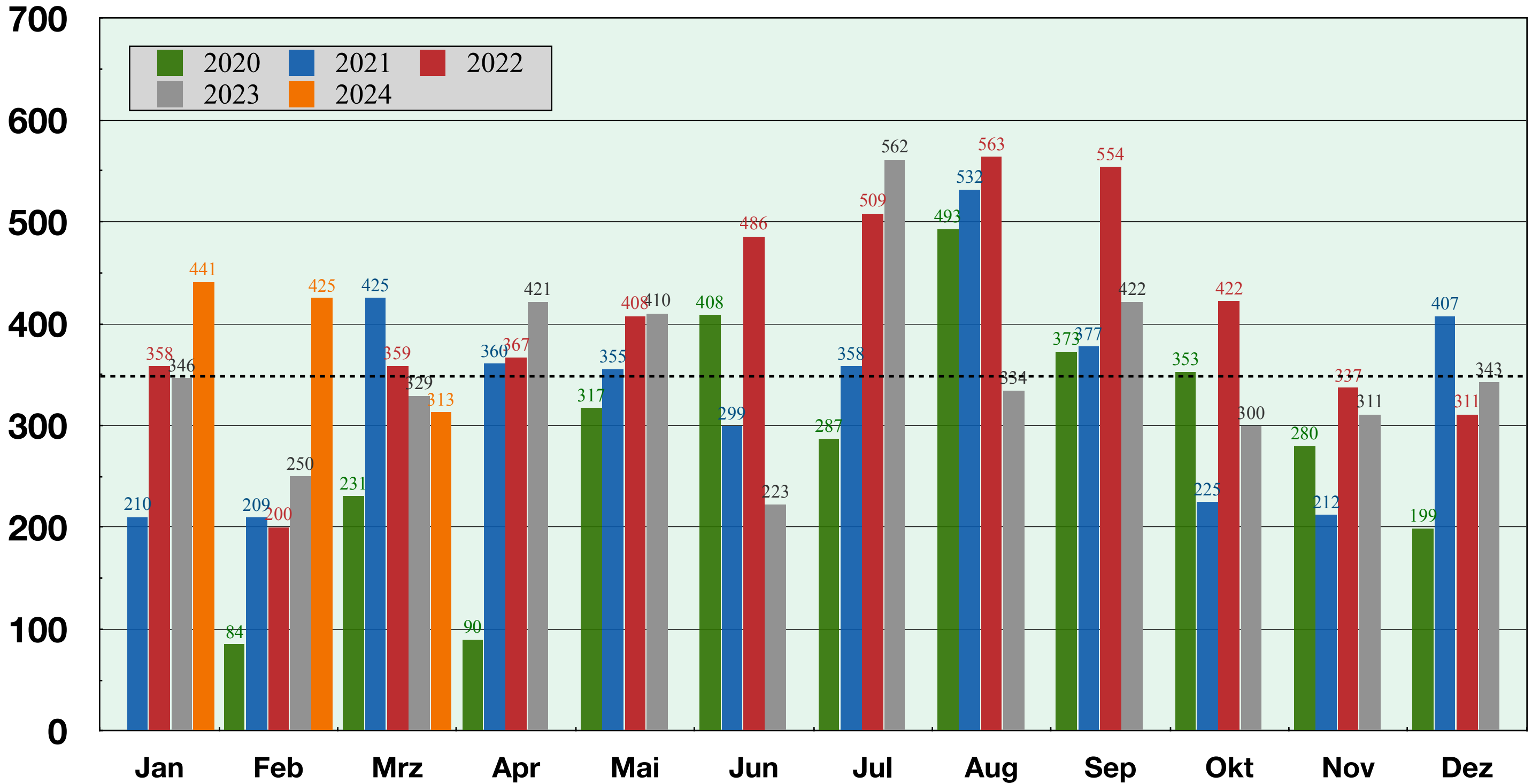

Monatliches Betriebsergebnis ohne Sondererträge (€/Monat)

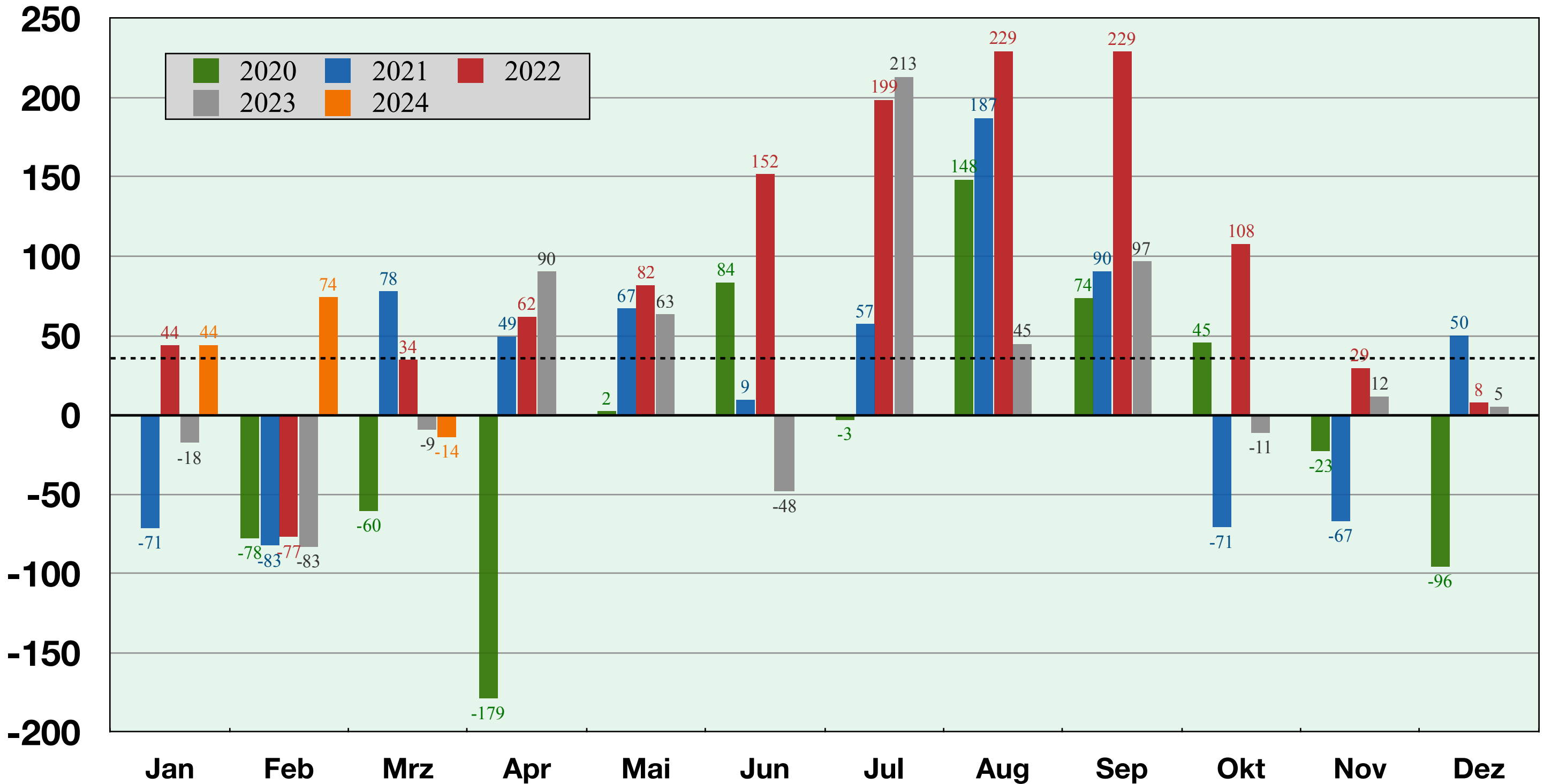

Außerordentliche Einkünfte bis Ende März 2024

| Quelle | 2020 | 2021 | 2022 | 2023 | 2024 | Summe |
|--|--------------|--------------|--------------|----------------|------------|----------------|
| Anmeldegebühren | 155 € | 35 € | 25 € | 10 € | 0 € | 225 € |
| Kleinspenden | 10 € | 35 € | 55 € | 20 € | 0 € | 120 € |
| Einkünfte aus Konferenzbeiträgen | | 266 € | | 200 € | 0 € | 466 € |
| Preis im Kreiswettbewerb „Unser Dorf lebt durch uns“ (LK OPR) | | 400 € | 100 € | 100 € | 0 € | 600 € |
| Übertragung der „THG Quote“ (Verkauf CO2 Emissionszertifikate) | | | 380 € | 196 € | 0 € | 576 € |
| Zuschuss vom Landkreis OPR „zur Würdigung herausragender Öffentlichkeitsarbeit“ der AG Dorfmobil | | | | 1.000 € | 0 € | 1.000 € |
| Sondereffekt (Stromkosten bei defekter Wallbox) | 300 € | | | | 0 € | 300 € |
| | 465 € | 736 € | 560 € | 1.526 € | 0 € | 3.287 € |

Monatliches Gesamtergebnis mit Sondererträgen (€/Monat)

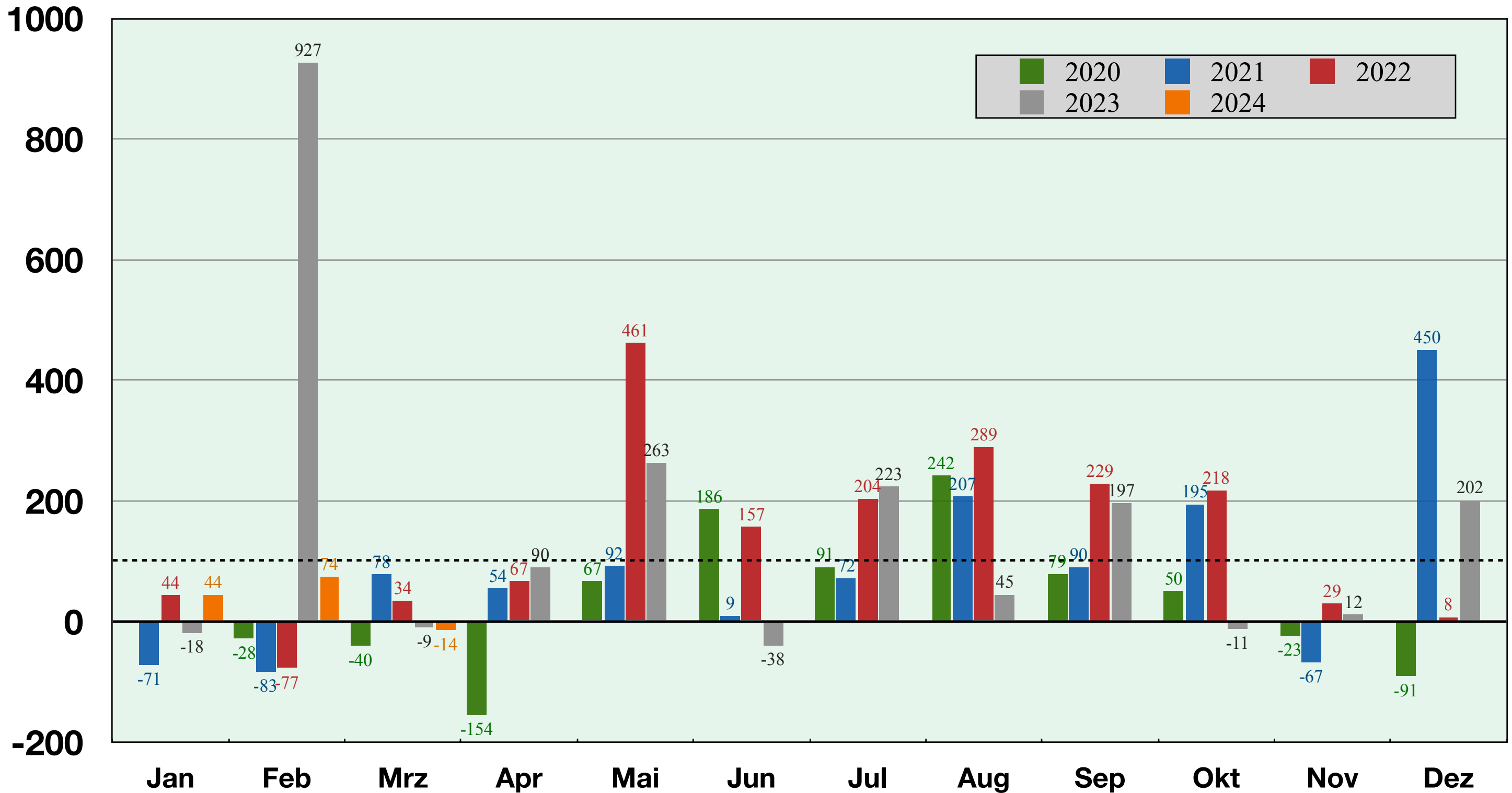

Kumulatives Betriebs- und Gesamtergebnis (€)

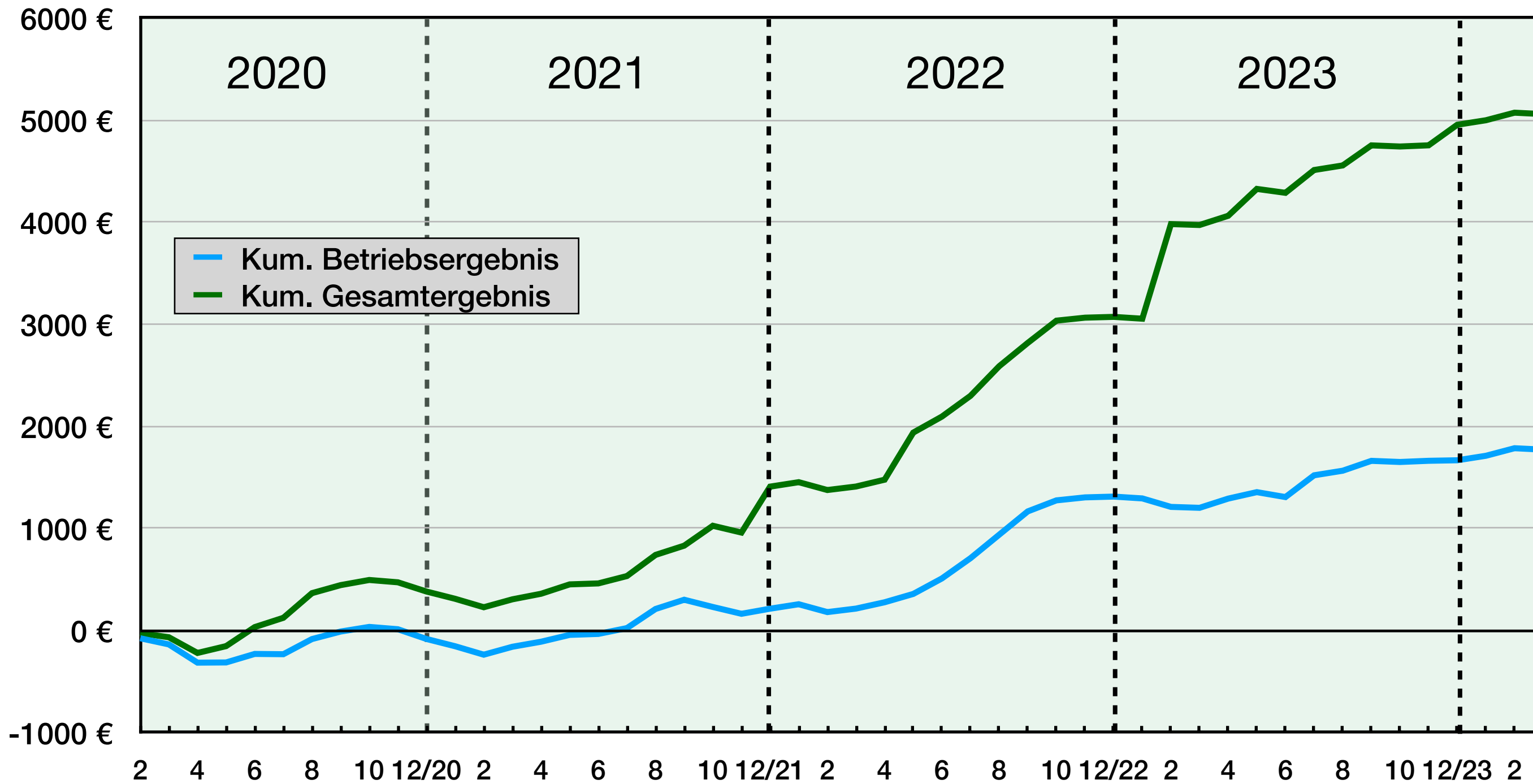

Stromverbrauch in kWh pro 100 km (einschl. Ladesystem)

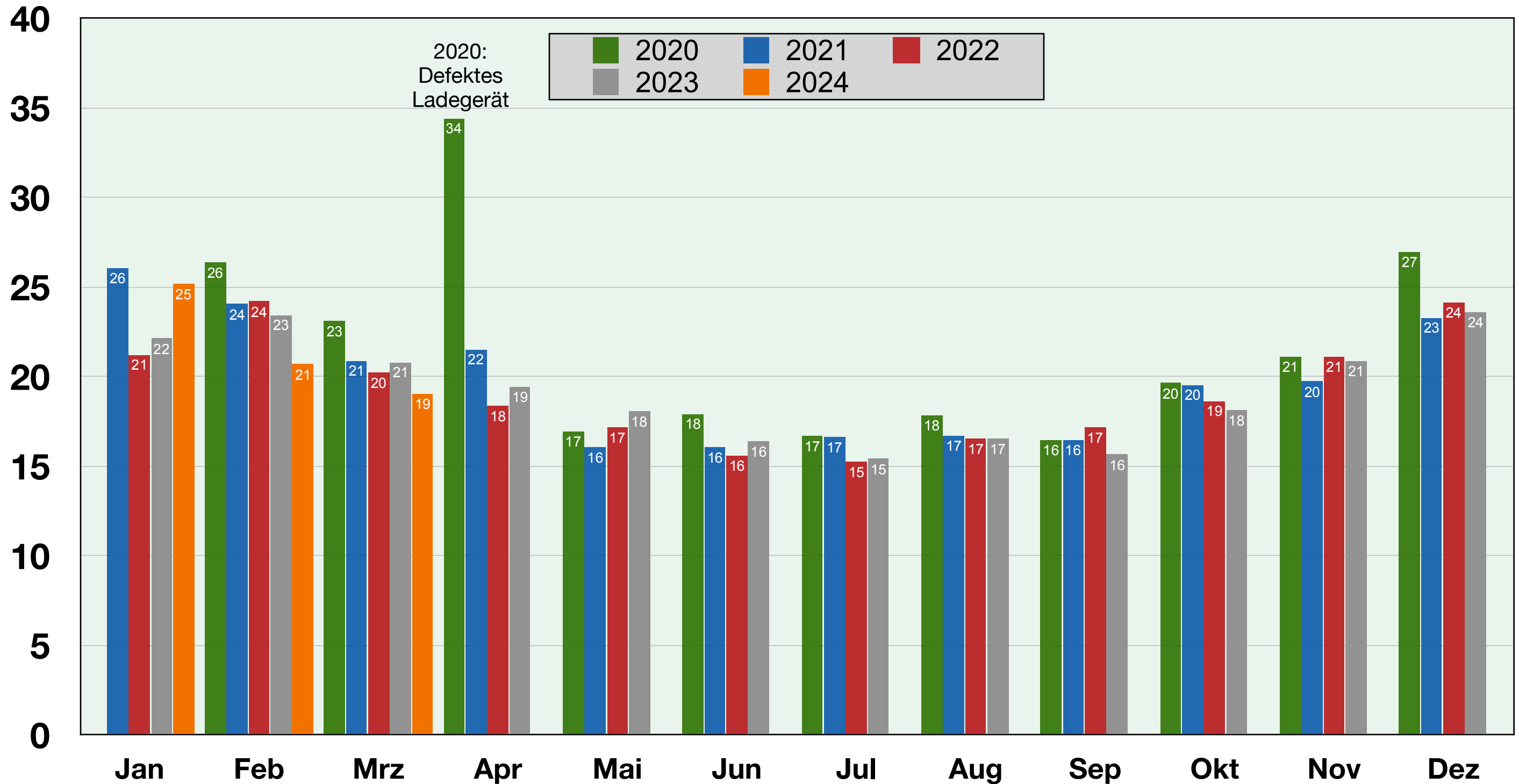

Stromverbrauch in Abhängigkeit der Durchschnittstemperatur pro Monat

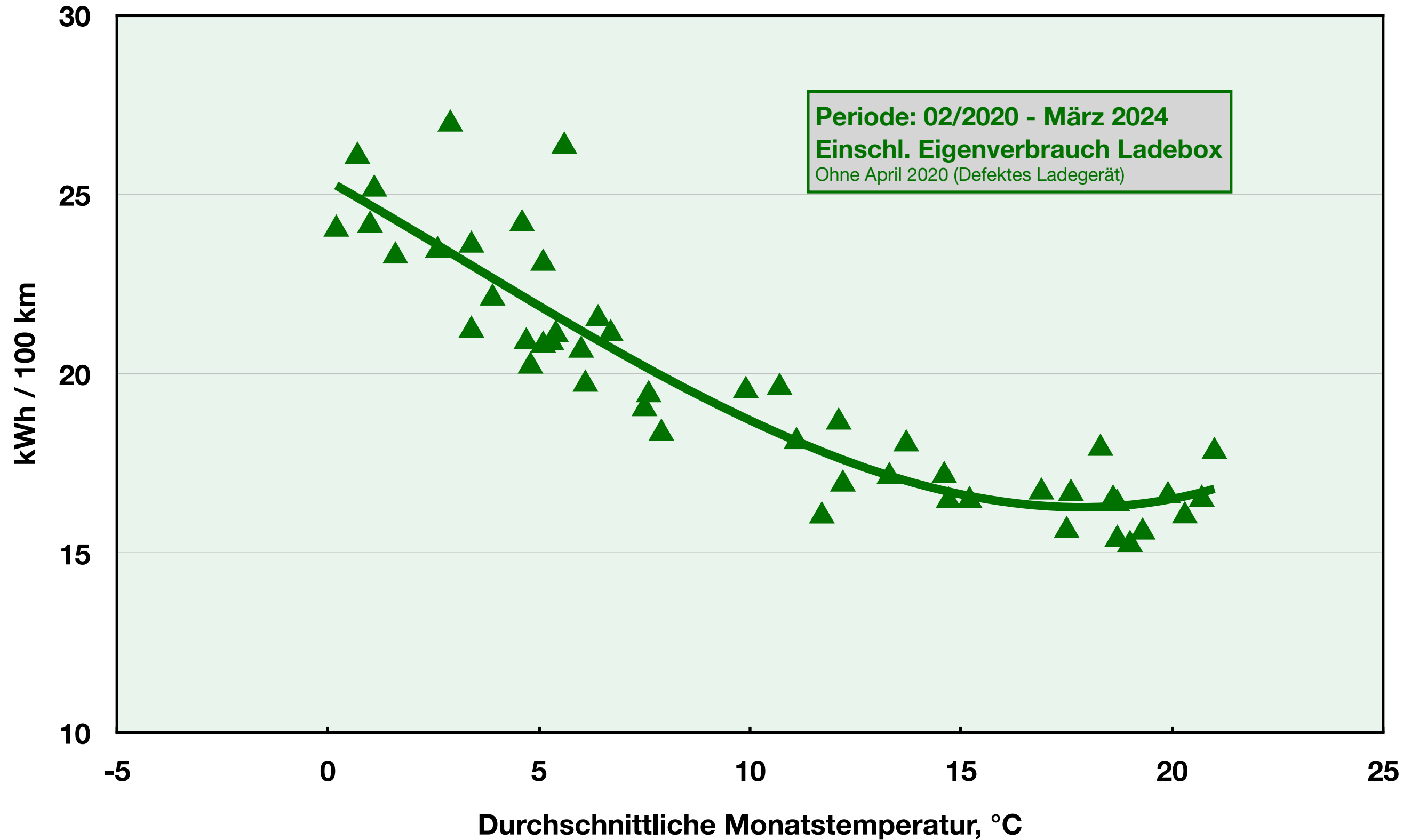

Energieverbrauch (kWh/100 km), korrigiert für Außentemperatur

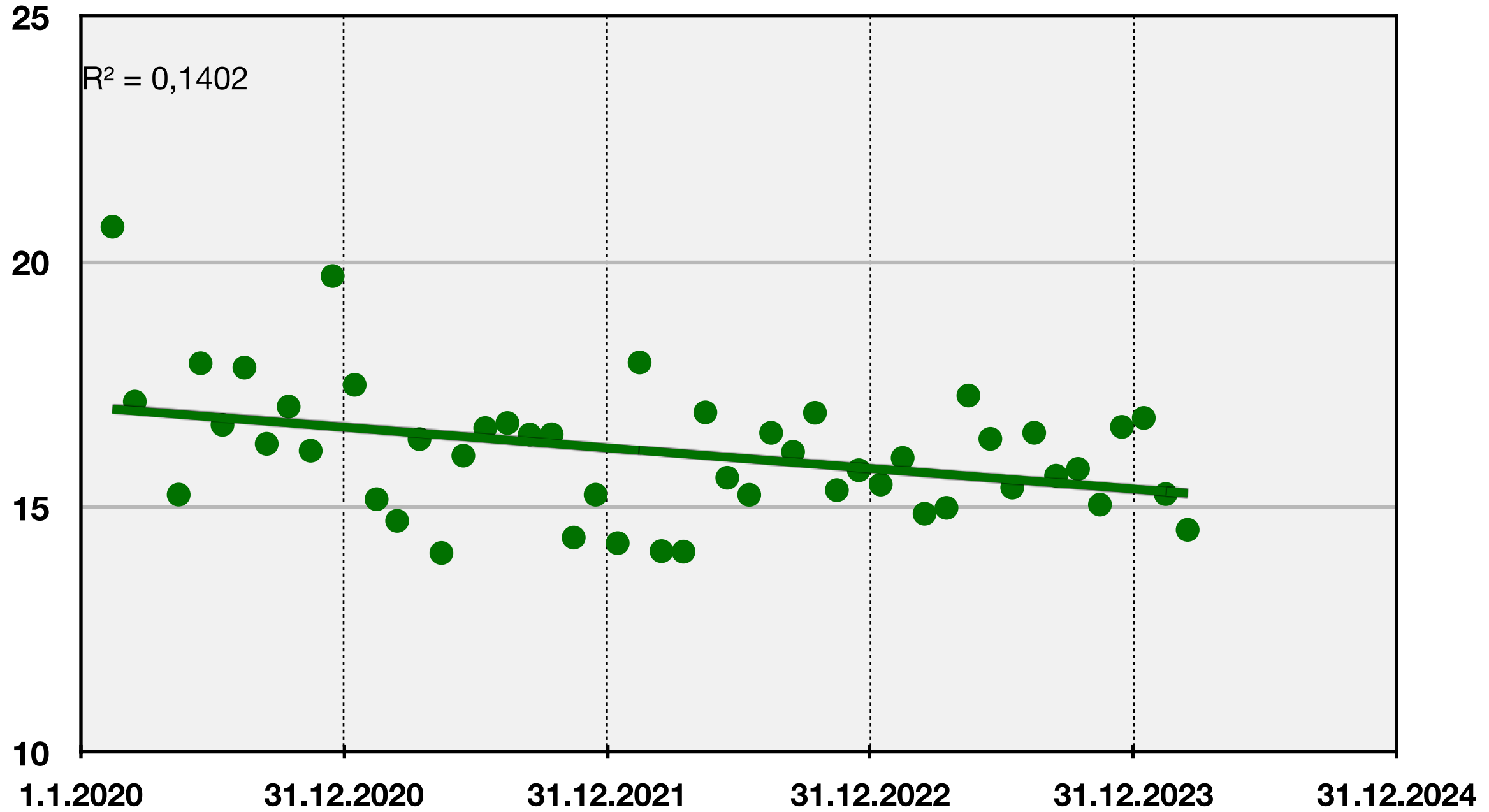

Stromverbrauch in Abhängigkeit der Durchschnittstemperatur pro Monat

